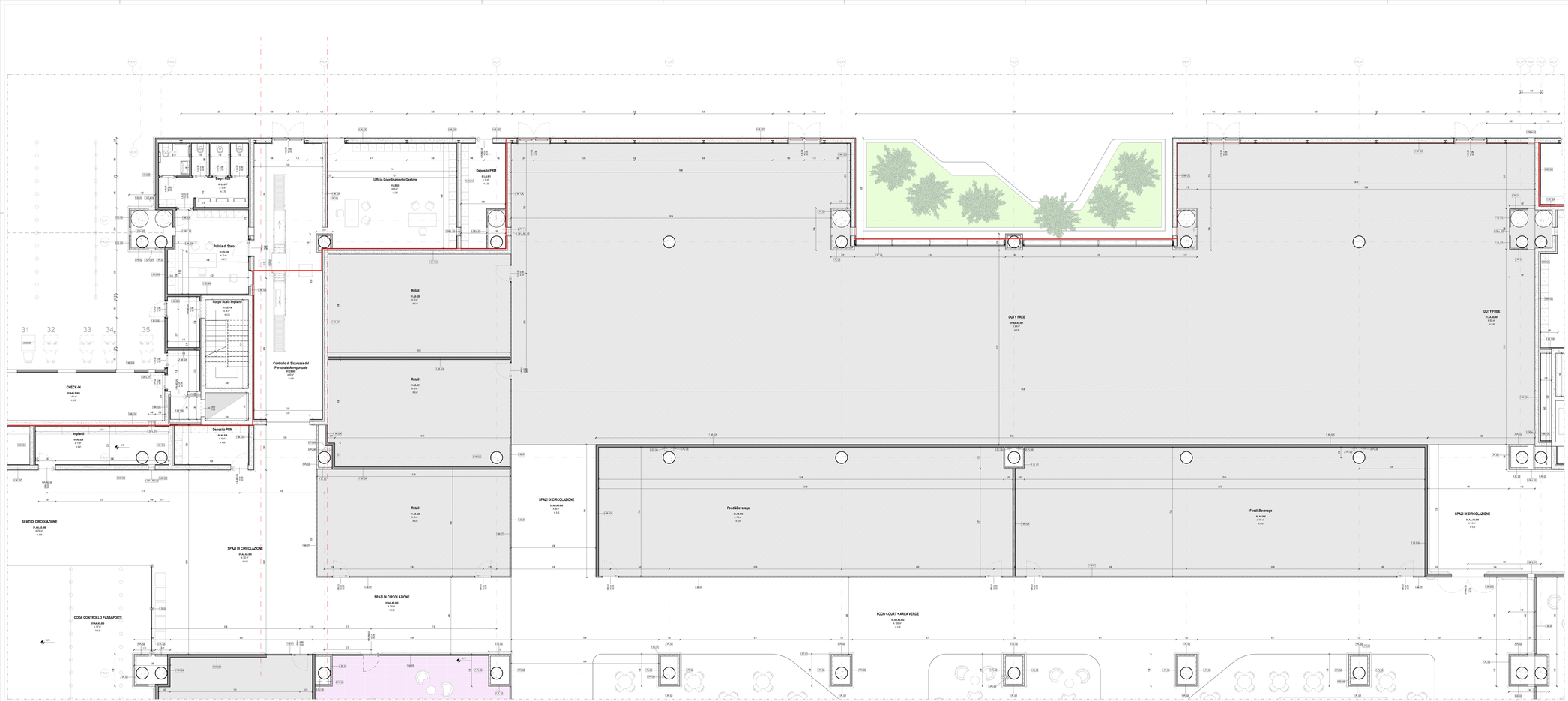

Terminal Partenze - Pianta piano terra quotata - Quadrante E

Scala 1 : 50

LEGENDA GRAFICA

- QUOTA FINITO PIANTA
- QUOTA FINITO SEZIONE
- ASSE STRUTTURALE
- DIMENSIONE LINEARE
- LINEA DOGANALE
- LINEA DI PENDENZA
- ETICHETTA PORTE (dimensione nella)
- ETICHETTA MURI
- INDICAZIONE INGRESSO
- INDICAZIONE NORD

Gli elementi campiti in arancione sono previsti in progetto ma esclusi in appalto

Area non soggetta ad intervento Locali esclusi dall'intervento in appalto

Area a rischio Locali consegnati a rischio

Pavimentazione esistente Pav. esclusa dall'intervento in appalto

PARTIZIONI VERTICALI

ME	MURATURE ESTERNE
MI	MURATURE INTERNE
DI	DIVISORI
PA	PANNELLI
PL	PLACCATURE
PV	PARETI VETRATE
RI	RIVESTIMENTI

PARTIZIONI ORIZZONTALI

PT	PAVIMENTI
MS	MASSETTI
PN	PAVIMENTI ESTERNI
CO	COPERTURE

CONTROSOFFITTI

CS	CONTROSOFFITTI
VL	VELETTE

INFISSI

PI	PORTE INTERNE
PE	PORTE ESTERNE
FI	FINESTRE INTERNE/ESTERNE
LU	LUCERNARI
FC	FACCIATE CONTINUE

ALTRI ELEMENTI

RN	RINGHIERE BALAUSTRE CORRIMANI	AR	ARREDI	BR	PARACOLPI
		SC	SCALE (Fisiche)	SO	SOGLIE
PV	PLUVIALI ESTERNI/ CANALINE	OP	OPERE PREFABBRICATE	OF	OPERE IN FERRO
SA	SANITARI	VE	AIUOLE / ALBERI	LV	TATTILMAPPE

FINITURE

B - Zoccolino

- B01 - Rivestimento ceramico perimetrale all'interno del locale
- B11 - Battiscopa ceramico in lastre gres porcellanato effetto pietra o legatello lucido - H 100 mm
- B12 - Battiscopa ceramico in lastre gres porcellanato effetto cemento o legatello lucido - H 100 mm
- B21 - Battiscopa ceramico in lastre gres porcellanato effetto cemento a legatello lucido - H 100 mm
- B22 - Battiscopa ceramico in lastre gres porcellanato effetto cemento a legatello lucido - H 100 mm
- Rubber - Non sono previsti zoccoli
- M - Pareti in muratura
- 1.PA.01 - Parete in muratura + intonaco rivestita con vetro
- 1.PA.01 - Parete in muratura + intonaco rivestita con piastrelle - H 100 mm
- 1.PA.01 - Parete in muratura + intonaco
- 1.PA.01 - Rivestimento ceramico a tutta altezza per pareti/pareti effetto pietra a legatello chiaro - Dim. 120x60 cm
- 1.PA.01 - Rivestimento ceramico per bagni
- C - Controsoffitto
- 1.CS.01 - Doghe in legnoverde - Larghezza 80 mm
- 1.CS.01 - Controsoffitto in doghe - Larghezza 80 mm
- 1.CS.03 - Pannelli fotoluminescenti - Dim. variabile
- 1.CS.04 - Pannelli in cartongesso - Dim. 600x1200 mm
- 1.CS.05 - Pannelli modulari REI - Dim. 600x1200 mm
- 1.CS.06 - Pannelli in cartongesso - Dim. variabile
- P - Finitura Orizzontale
- 1.PT.01 - Pavimento ceramico in gres porcellanato effetto pietra a legatello lucido - Dim. 120x60 cm
- 1.PT.02 - Pavimento ceramico in gres porcellanato effetto cemento a legatello lucido - Dim. 120x60 cm
- 1.PT.03 - Pavimento ceramico in gres porcellanato effetto cemento a legatello chiaro - Dim. 120x60 cm
- 1.PT.04 - Pavimento ceramico in gres porcellanato effetto cemento a legatello scuro - Dim. 120x60 cm
- 1.PT.05 - Pavimento ceramico in gres porcellanato effetto cemento a legatello scuro - Dim. 120x60 cm
- 1.PT.06 - Pavimento ceramico in gres porcellanato effetto cemento a legatello scuro - Dim. 120x60 cm
- 1.PT.07 - Pavimento in resina
- 1.PT.08 - Pavimento in resina con finitura strutturata

ARREDI

Tripo WC 1.TAA.01 — Tripo WC + 1.TAA.02 — Orinatoio 1.TAB.01 — Lavabo 1.TAC.01 — Sistema di cestini con maniglione, cestino per sanitari, sapone, asciugamani, specchio, porta asciugamani 1.AAB.01 / 1.AAC.01 / 1.AAD.01

01_Abaco delle finiture dei Locali

Destinazione d'uso	N°	Finitura del controsoffitto	Finitura del muro	Finitura del pavimento	Finitura della base
SPAZI DI CIRCOLAZIONE	01.AA.AS.000	1.CS.01	1.F.01	1.PT.01	1.B.01
SPAZI DI CIRCOLAZIONE	01.AA.AS.000	1.CS.01	1.F.01	1.PT.01	1.B.01
SPAZI DI CIRCOLAZIONE	01.AA.AS.000	1.CS.01	1.F.01	1.PT.01	1.B.01
DUTY FREE	01.AA.AS.001	Rustico	Rustico	Rustico	Rustico
FOOD COURT + AREA VERDE	01.AA.AS.002	1.CS.01	1.F.01	1.PT.06	1.B.01
CODA CONTROLLO PASSAPORTI	01.AA.AS.005	1.CS.01	1.F.01	1.PT.01	1.B.01
HALL PARTENZE	01.AA.LS.002		1.F.01	1.PT.01	1.B.01
CODE CHECK-IN	01.AA.LS.003	1.CS.01	1.F.01	1.PT.01	1.B.01
CHECK-IN	01.AA.LS.004	1.CS.01	1.F.01	1.PT.01	1.B.01
Magazzino Day-to-Day	01.AS.001	1.CS.03	1.F.01	1.PT.06	1.B.01
Corpo Scala Magazzino	01.AS.002	1.CS.03	1.F.01	1.PT.05	1.B.01
Sala Amica	01.AS.017	1.CS.03	1.F.01	1.PT.02	1.B.01
Food&Beverage	01.AS.018	Rustico	Rustico	Rustico	Rustico
Food&Beverage	01.AS.019	Rustico	Rustico	Rustico	Rustico
Retail	01.AS.020	Rustico	Rustico	Rustico	Rustico
Retail	01.AS.021	Rustico	Rustico	Rustico	Rustico
Retail	01.AS.022	Rustico	Rustico	Rustico	Rustico
Sala Cerimoniale	01.AS.023	1.CS.02	1.F.01	1.PT.07	1.B.01
Food&Beverage	01.AS.027	Rustico	Rustico	Rustico	Rustico
Deposito PRM	01.AS.028	1.CS.03	1.F.01	1.PT.05	1.B.01
Impianti	01.AS.029	Rustico	1.F.01	1.PT.05	1.B.01
Impianti	01.AS.030	Rustico	1.F.01	1.PT.05	1.B.01
Controllo di Sicurezza del Personale Aeroportuale	01.CS.001	1.CS.01	1.F.01	1.PT.01	1.B.01
Bagni PIS	01.LS.017	1.CS.04	1.F.01	1.PT.04	1.B.00
Polizia di Stato	01.LS.018	1.CS.03	1.F.01	1.PT.03	1.B.01
Corpo Scala Impianti	01.LS.019	1.CS.03	1.F.01	1.PT.01	1.B.01
Ufficio Coordinamento Gestore	01.LS.020	1.CS.03	1.F.01	1.PT.03	1.B.01
Deposito PRM	01.LS.021	1.CS.03	1.F.01	1.PT.05	1.B.01
Locale Tecnico	01.LS.022	Rustico	1.F.01	1.PT.05	1.B.01

CAPOSALDO FISSO

CAPOSALDO FISSO: N/S 4307454.7332; E/O 607968.8811; QUOTA ALTIM. 5.00

01_Abaco Locali

N°	Destinazione d'uso	Superficie del locale	Volume Netto (h 2.70 m)
01.AA.AS.000	SPAZI DI CIRCOLAZIONE	118.5 m²	592.6 m³
01.AA.AS.000	SPAZI DI CIRCOLAZIONE	37.8 m²	188.9 m³
01.AA.AS.000	SPAZI DI CIRCOLAZIONE	232.4 m²	1161.8 m³
01.AA.AS.001	DUTY FREE	923.6 m²	4617.9 m³
01.AA.AS.002	FOOD COURT + AREA VERDE	1082.7 m²	5428.8 m³
01.AA.AS.005	CODA CONTROLLO PASSAPORTI	196.5 m²	982.7 m³
01.AA.LS.002	HALL PARTENZE	2327.9 m²	25629.3 m³
01.AA.LS.003	CODE CHECK-IN	549.9 m²	2749.5 m³
01.AA.LS.004	CHECK-IN	431.1 m²	2155.4 m³
01.AS.001	Magazzino Day-to-Day	86.0 m²	429.9 m³
01.AS.002	Corpo Scala Magazzino	49.1 m²	231.7 m³
01.AS.017	Sala Amica	67.2 m²	200.0 m³
01.AS.018	Food&Beverage	176.8 m²	1133.3 m³
01.AS.019	Food&Beverage	178.8 m²	1146.3 m³
01.AS.020	Retail	63.0 m²	404.0 m³
01.AS.021	Retail	65.0 m²	416.5 m³
01.AS.022	Retail	69.3 m²	444.5 m³
01.AS.023	Sala Cerimoniale	76.4 m²	305.5 m³
01.AS.027	Food&Beverage	122.3 m²	782.2 m³
01.AS.028	Deposito PRM	9.8 m²	39.1 m³
01.AS.029	Impianti	17.2 m²	110.2 m³
01.AS.030	Impianti	16.5 m²	105.6 m³
01.CS.001	Controllo di Sicurezza del Personale Aeroportuale	62.7 m²	313.5 m³
01.LS.017	Bagni PIS	19.2 m²	51.7 m³
01.LS.018	Polizia di Stato	21.8 m²	58.8 m³
01.LS.019	Corpo Scala Impianti	34.0 m²	150.9 m³
01.LS.020	Ufficio Coordinamento Gestore	45.3 m²	122.2 m³
01.LS.021	Deposito PRM	15.6 m²	62.4 m³
01.LS.022	Locale Tecnico	35.3 m²	234.9 m³
		7141.5 m²	50519.0 m³

N.B.: Gli arredi in pianta sono indicativi degli ingombri - rifarsi alle schede arredi per gli elementi che fanno parte del progetto

N.B: Per la definizione di tutti gli elementi strutturali ed impiantistici si rimanda ai relativi elaborati

ENAC
Ente Nazionale per l'Aviazione Civile

AEROPORTO CIVILE DI LAMEZIA TERME (CZ)

LOTTO L1 - Sviluppo aerostazione passeggeri
CUP - H84J22000280008

LOTTO L2 - Interventi per la security e la digitalizzazione
CUP - H84J22000280002

LOTTO L6 - Potenziamento delle reti di sottoservizi e impianti tecnologici
CUP - H84J22000280002

PROGETTO ESECUTIVO

LOTTO 1

ARCHITETTURA - STATO DI PROGETTO - AMBITO 01
Terminal Partenze - Pianta piano terra - Quadrante E

GRUPPO DI PROGETTAZIONE
Raggruppamento Temporaneo di Professionisti

Direttore Tecnico: Ing. Gianfabrizio Pavesi
Progettazione Specialistica Impianti:
Ing. Pietro Tarca Catalano
Ing. Antonio Tarca
Ing. Emilio Tarca

Direttore Tecnico: Ing. Gianfabrizio Pavesi
Progettazione Specialistica Impianti:
Ing. Pietro Tarca Catalano
Ing. Antonio Tarca
Ing. Emilio Tarca

Direttore Tecnico: Ing. Alessandro Calvo Bonacaro Lopez
Coordinatore progettazione strutture:
Ing. Pedro Tarca Catalano

Direttore Tecnico: Ing. Alessandro Pavesi
Coordinatore progettazione strutture:
ing. Marco Carrilla Valle
arch. Leonardo Giovannoni

Direttore Tecnico: Ing. Alessandro Pavesi
Coordinatore progettazione strutture:
Ing. Matteo Pagnoni

CODICE ELABORATO										REVISIONE			
Fase	Lotto	Ambito	Disciplina	Tipo	Numero	Rev.	Scala	M.	Date	M.	Date	Descrizione	
E	L1	01	ARC	PI	12	A	1:50		00000000		00000000		
NOME FILE:	00100_L1-ARC-PI-12-A.dwg							REDAZIONE:				VALIDO 3.0	

Visto dal Committente: **Società Aeroporturale Calabrese S.p.A.**

INTERVENTO VAZIONTE PARTE DEL Società Aeroporturale Calabrese S.p.A.	IL RESPONSABILE DEL PROCEDIMENTO Ing. Ferdinando Sciacco	IL PO/DT HOLDER DI ABILITAZIONE ENAC Ente Nazionale per l'Aviazione Civile PROGRAMMA AEROPORTO MANAGER Valeria Mele PH PROGETTAZIONE Ferdinando Sciacco

Approvazione **ENAC**: